約123億円で東洋食品グループ

北部学校給食Cの新築・管理運営

広島市　構成員に共立・NSPら

広島市は1日、WTO対象の総合評価一般競争入札で9月19日に開札した「広島市北部地区学校給食センター（仮称）等新築工事・管理運営事業」について、東洋食品を代表者とするグループに122億9991万620円（税別）で落札決定したことを明らかにした。今後、事業契約を締結したのち、2025年10月までを設計・建設期間に充て、開業準備を経て26年1月に供用開始する。維持管理・運営期間は41年7月までの15年7カ月間を見込む。

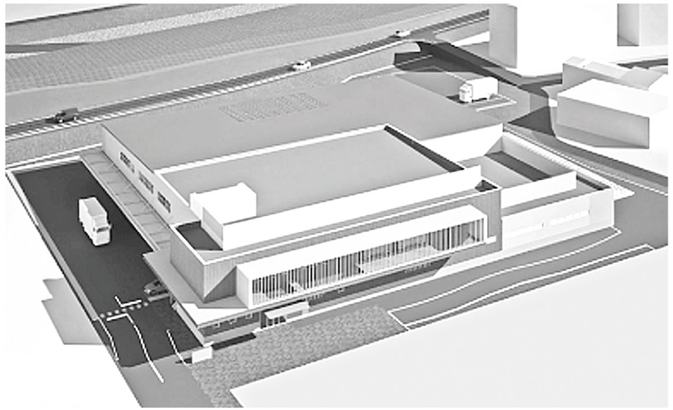

外観イメージ

10月31日に開催された事業者選定部会からの答申を受けて決定した。同グループには、構成員として共立建設・NSP設計JV、協力員としてフジマック、伊藤忠アーバンコミュニティが参画しており、落札金額の内訳は、施設整備業務が44億6143万1400円、維持管理・運営業務が78億3847万9220円としている。

事業は、老朽化している可部地区学校給食センター（安佐北区亀山南）の調理能力拡張などのため、安佐市民病院南館跡地（安佐北区可部南）約1万8800㎡のうちの1万204・99㎡を活用し、1日の処理能力1万2000食程度の新給食センターを整備・運営するもの。

入札には、同グループのほか、日本国民食グループ、広島アグリフードサービスグループの3者が提案書を提出。提案評価点は僅差だったが、価

福山市　優先交渉　DBO方式

福山市は、公募型プロポーザルで選定を進めていたDBO方式の「（仮称）まちづくり支援拠点施設整備運営事業」について、優先交渉権者に大和建設グループを特定した。まちづくり推進課では今後、同グループと今月中に基本協定を締結。12月定例市議会で設計・

建設業の未来を支える

フレッシュ Man

地域の人々を守る仕事

肥海建設㈱　舞立 隼哉さん

「構造物の測量や正確な位置を示す丁張を設置し、工事の写真撮影や整理などの仕事を先輩から教えてもらい、一日も早く仕事に慣れて『舞立なら大丈夫』と任せてもらえるような技術者を目指したい」と目標を述べるのは、今年3月に島根県立江津工業高校を卒業し、4月に肥海建設に入社した舞立隼哉さん。砂防堰堤工事の現場に配属されて半年が経過し、梅雨や猛暑の夏も経験した。

建設業界に入職したきっかけは「工業高校では建築を学んでいたが、そこでコンクリートについて興味を持つようになり、大規模な構造物をつくる施工管理の仕事をしたいと思うようになった」と説明する。

「入社後すぐに広島県建設工業協会主催の新入社員セミナーに参加した。最低限必要な業界知識や基本的な仕事の流れや仕組みを理解することができた。各社の新入社員がグループになり施工ゲームに取り組むことで交流が図られた」と述べる。

仕事に対する意気込みは「毎日の仕事を通して、現場で必要な知識や技術を教えてもらっているが、知らないことばかりで戸惑うことが多い。わからないことはひとりで抱え込まないで積極的に先輩や職人さんに聞いたうえで、ネットなどを利用して確認し必ず解決している。話しかけやすい環境が整っている」という努力家。

「現場仕事は体力勝負」としながら「達成感も味わえる。工事が完成すれば地域の人に喜んでもらえると考えながら仕事に取り組むと楽しく仕事ができる。現場に出る前は協力業者の職人さんは怖いイメージを持っていたが、実際に話してみると温和で優しく丁寧に教えてくれて、すごく仕事がやりやすい」と笑顔を見せる。

学生やこれから入職する後輩には「施工管理の仕事内容を教えて、ものづくりの魅力を伝えたい。建設会社はインフラ整備の担い手であると同時に、災害が発生すれば真っ先に現場に駆けつけて、地域の人々を守り、安全・安心の確保を担うなどのやりがいのある仕事」と期待する。

休日は同僚らと食事を楽しむほか、趣味はサッカー観戦。広島新サッカースタジアムの完成を心待ちにしている。

2023年3月に島根県立江津工業高校建築・電気科を卒業、4月に肥海建設に入社、建設部に配属。

04年6月20日生まれ、19歳。島根県江津市出身。

中建日報

発行所
中建日報社
広島市中区十日市町2-1-8
〒730-0805 TEL（082）297-7111㈹
FAX（082）297-7112
https://chuken-news.com/
E-mail:info@chuken-news.com
購読料 1ヶ月 8,950円
© 中建日報社 2023

小物なら何でも揃う
建設機械
レンタル・リース
安森機工株式会社
YASUMORI KIKOH CO.,LTD
本　社 広島市中区南吉島1-2-27
〒730-0826 TEL（082）246-1511番㈹
FAX（082）246-1514番
E-mail:info@yasumori-net
光南倉庫 広島市中区光南3-2-22
〒730-0825 TEL（082）541-5650番
FAX（082）541-5660番